



MULTIUSO PARA DIFERENTES APLICAÇÕES

A família de leitores QuickScan, é a value line da Datalogic ADC de produtos de coleta de dados portáteis de uso geral. O leitor linear imager QuickScan I QD2100, é um produto de nível de entrada perfeito para o uso em ambientes de escritório e varejo, além de atividades associadas com entregadores e serviços postais.

CAPACIDADE DE LEITURA

O QD2100 é pequeno, leve e seu design ergonômico é confortável de usar durante operações diárias. Ele oferece um desempenho de leitura rápido, especialmente em códigos de barras de difícil leitura, e é capaz de ler uma grande variedade de simbologias incluindo a maioria dos códigos 1D, além dos códigos lineares GS1 DataBar™. O QD2100 apresenta o ponto verde para feedback de boa leitura patenteado da Datalogic diretamente no código. No stand mode, o ponto verde permanece ligado, para mostrar ao operador onde posicionar código para uma leitura rápida e intuitiva.

A JANELA SUBSTITUÍVEL REDUZ O CUSTO DE PROPRIEDADE

Como o leitor QuickScan L, o QD2100 foi desenvolvido com enfoque na durabilidade. Uma das características mais vulneráveis de qualquer scanner é o dano à janela do scanner. Quando isso acontece, pode ser necessário substituir o scanner. O QD2100 foi especificamente desenvolvido para que o pacote de reposição de janela possa ser solicitado para substituir as janelas danificadas ou arranhadas, sem a necessidade de enviar o scanner para o concerto. Isto ajuda a reduzir o custo total da propriedade durante a vida útil do scanner e a garantir que o scanner esteja sempre disponível para o uso.



CARACTERÍSTICAS

- Ponto verde para feedback de boa leitura patenteado da Datalogic
- Janela de leitura substituível pelo usuário
- Duas opções multi-interface com suporte às combinações de interface mais populares
- Compatível com códigos GS1 DataBar™
- Funções de download de host remotas (Modelo QD2110)
- Classificação de Vedação de Água e Partículas IP42
- Resistência a quedas até 1,5 m / 5,0 ft
- Planos de Serviço EASEOFCARE oferecem uma ampla gama de opções de serviços para proteger o seu investimento, garantindo a máxima produtividade e retorno no investimento

INDÚSTRIA-APLICAÇÕES

- Varejo: Ponto de Venda, Capacidades de Mobile Marketing, Verificação de idade
- Serviços comerciais: Correios, Bancos, Administração Pública e Utilidades
- Controle de Acesso, Transporte e Entretenimento

ESPECIFICAÇÕES

CAPACIDADE DE DECODIFICAÇÃO

| | |
|-------------------------------|---|
| 1D / CÓDIGOS LINEARES | Autodiscriminação de todos códigos padrão 1D, incluindo códigos lineares GS1 DataBar™, China Post |
| CÓDIGOS POSTAIS STACKED CODES | GS1 DataBar Expanded Stacked; GS1 DataBar Stacked; GS1 DataBar Stacked Omnidirectional |

ELÉTRICO

| | |
|-------------------|---|
| CORRENTE | Em Espera / Inativo: 190 mA @ 5 VDC Em Operação (Típico): 340 mA @ 5 VDC |
| TENSÃO DE ENTRADA | QD2110: 4 -14 VDC; QD2130: 5 @ VDC +/- 10% |

AMBIENTAL

| | |
|---------------------------------|---|
| LUZ AMBIENTE | 0 a 100.000 lux |
| PROTEÇÃO ESD (DISCARGA PELO AR) | 20 kV |
| RESISTÊNCIA À QUEDAS | Suporta quedas repetidas de até 1,5 m / 5,0 ft em uma superfície de concreto |
| SELAGEM DE PARTÍCULAS E ÁGUA | IP42 |
| TEMPERATURA | Armazenagem / Transporte: -40 a 70 °C / -40 a 158 °F Operação: 0 a 50 °C / 32 a 122 °F |
| UMIDADE (NÃO CONDENSADO) | 5 a 95% |

INTERFACES

| | |
|------------|--|
| INTERFACES | QD2110: RS-232 / IBM 46XX / USB Multi-Interface QD2130: RS-232 / USB / Teclado / Wand Multi-Interface |
|------------|--|

CARACTERÍSTICAS FÍSICAS

| | |
|-------------------|--|
| CORES DISPONÍVEIS | Branco; Preto |
| DIMENSÕES | 17,0 x 7,1 x 6,6 cm / 6,7 x 2,8 x 2,6 in |
| PESO | 121,9 g / 4,3 oz |

PERFORMANCE

| | |
|--|---|
| ÂNGULO DE LEITURA | Inclinação (Yaw): +/- 65°; Passo: +/- 65°; Rotação (Tilt): +/- 45° |
| FONTE DE LUZ | LED de vermelho 610-650 nm |
| INDICADORES DE LEITURA | LED de Boa Leitura; Sinalização de Boa Leitura Datalogic Green Spot; Sonoro (Tom Ajustável) |
| PROPORÇÃO DE CONTRASTE DE IMPRESSÃO (MÍNIMO) | 15% |
| RESOLUÇÃO (MÁXIMA) | 0,102 mm / 4 mils |
| TAXA DE LEITURA (MÁXIMA) | 270 leit./seg. |

DISTÂNCIA DE LEITURA

| | |
|------------------------------|--|
| TÍPICO PROFUNDIDADE DE CAMPO | Distância mínima determinada pela largura do código e ângulo de leitura. Resolução de impressão, contraste, e dependência de luz ambiente. 4 mils: 2,0 a 11,0 cm / 0,8 a 4,3 in 5 mils: 1,5 a 15,0 cm / 0,6 a 6,0 in 7,5 mils: 0,8 a 25,0 cm / 0,3 a 10,0 in 10 mils: 0,8 a 38,0 cm / 0,3 a 15,0 in 13 mils: 1,9 a 45,0 cm / 0,7 a 18,0 in 20 mils: 2,5 a 65,0 cm / 1,0 a 26,0 in |
|------------------------------|--|

SEGURANÇA E REGULAMENTAÇÃO

| | |
|------------------------|--|
| APROVAÇÕES DA AGÊNCIA | O guia de referência rápida para este produto pode ser referido para uma lista completa de certifica. O produto encontra a segurança e aprovações regulamentares necessárias para seu uso pretendido. |
| CONFORMIDADE AMBIENTAL | Conforme com China RoHS; Conforme com EU RoHS |
| CLASSIFICAÇÃO DO LED | IEC 60825-1 Class 1 LED Produto |

UTILITÁRIOS

| | |
|-------------------------------------|---|
| DATALOGIC ALADDIN™ | O programa da configuração Datalogic Aladdin está disponível para download sem custo. |
| FUNÇÕES DE DOWNLOAD DE HOST REMOTAS | Custos de serviço mais baixos e operações aprimoradas: QD2110 |

GARANTIA

| | |
|----------|--------|
| GARANTIA | 5 anos |
|----------|--------|

ACESSÓRIOS

Suportes / Stands

- 11-0360 Suporte Multifunção, Preto
- 11-0362 Suporte Multifunção, Cinza
- STD-QD20-BK Gooseneck Stand, Preto
- STD-QD20-WH Gooseneck Stand, Branco

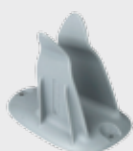

Miscelânea

- 11-0318 Pacote 5 de reposição de janela

